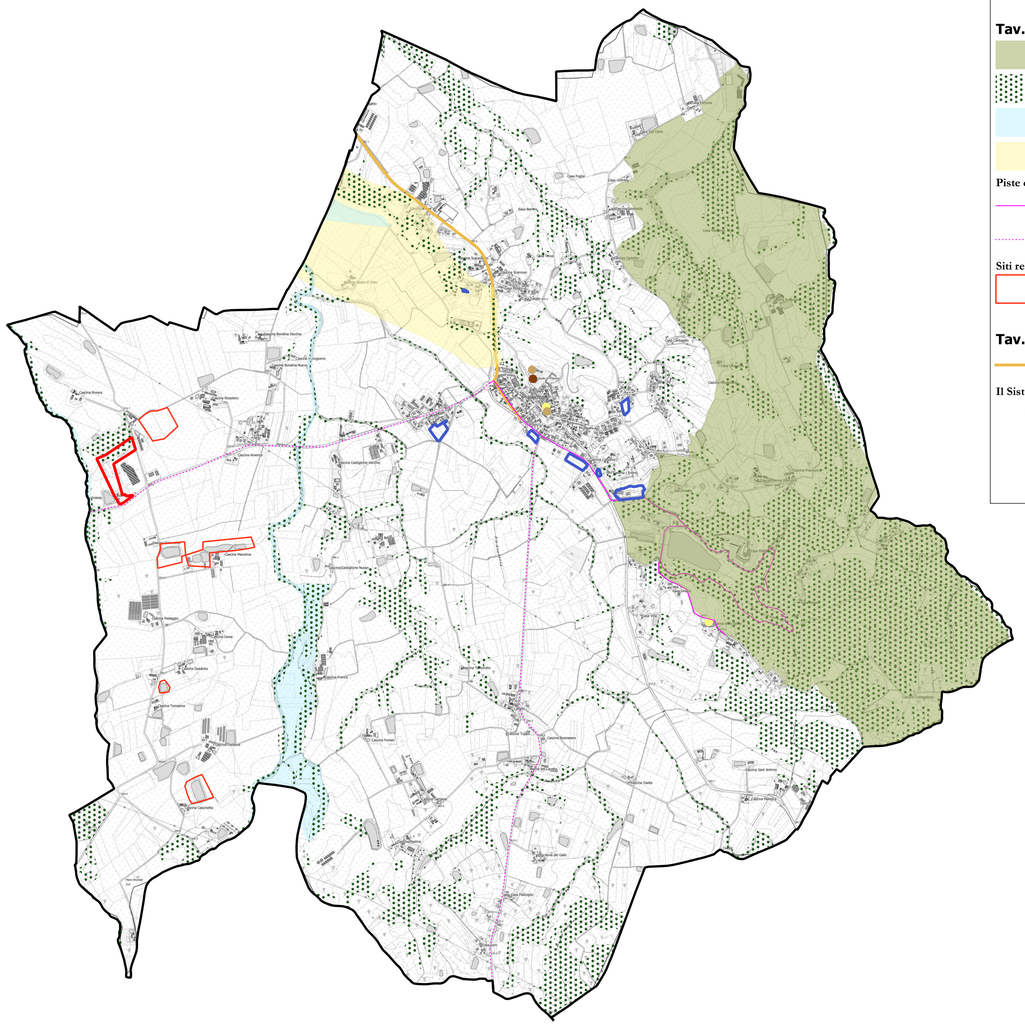

LEGENDA PTC2

Tav. 3.1

- Aree a vincolo paesaggistico ambientale ai sensi del dlgs. 42/2004 e smi e del PTC1
- Aree boscate
- Corridoi di connessione ecologica
- Suoli agricoli e naturali ricadenti nella I e II classe di capacità d'uso dei suoli

Piste ciclabili

- Dorsali provinciali esistenti
- Dorsali provinciali in progetto

Siti rete "Natura 2000"

- SIC

Tav. 3.2

- Percorsi turistico-culturali

Il Sistema dei Beni Culturali sul Territorio Provinciale

- Beni architettonici di interesse storico-culturale
- Poli della religiosità
- Altri beni

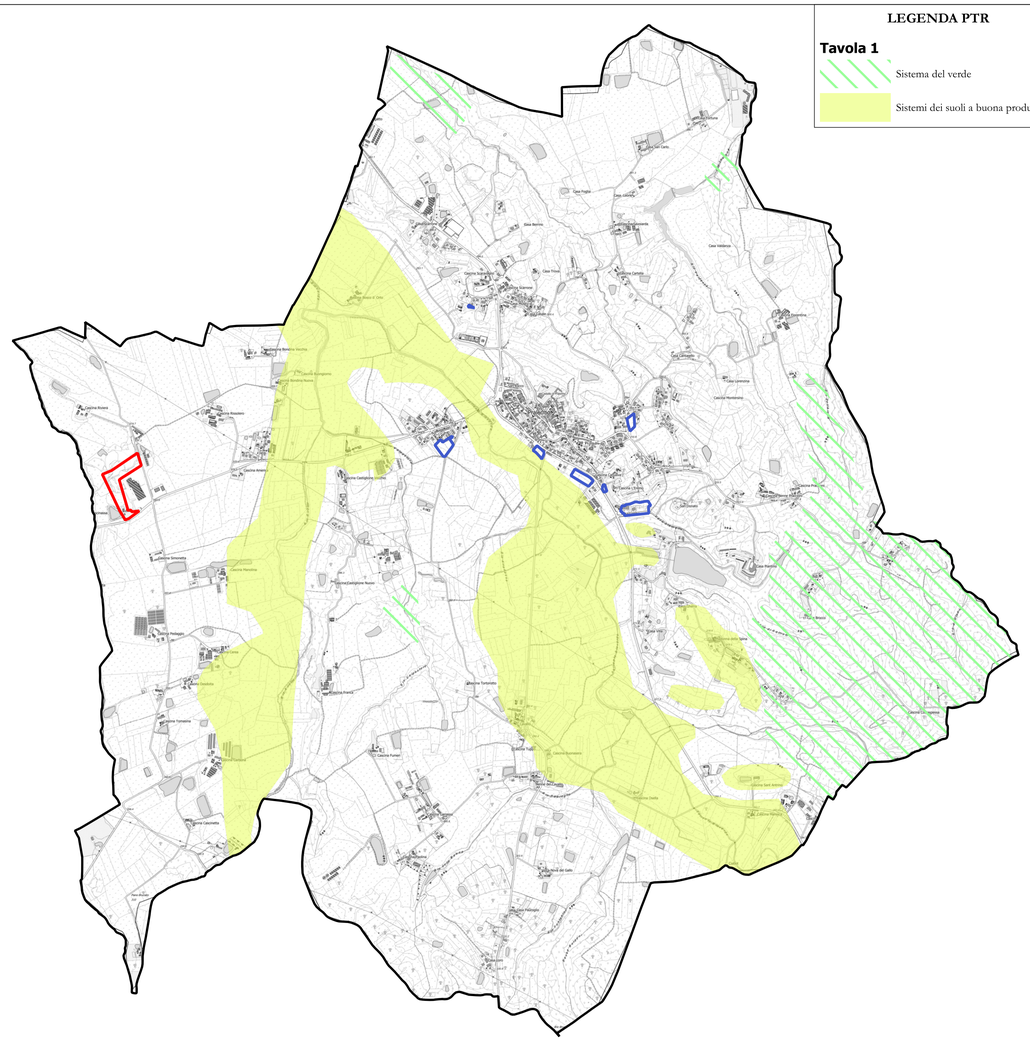

LEGENDA PTR

Tavola 1

- Sistema del verde
- Sistemi dei suoli a buona produttività

COMUNE DI PRALORMO
CITTÀ METROPOLITANA DI TORINO

P.R.G.C.
VARIANTE GENERALE

PROGETTO PRELIMINARE

RAPPORTO TRA PREVISIONI DEL PIANO E STRUMENTI DI PIANIFICAZIONE DI CUI AL TITOLO II L.R. 56/77 S.M.I.

TAVOLA P/8 **SCALA 1:20.000**

URBANISTA

STUDIO INGEGNERIA

VIA PETRARCA 9A - 14100 ASTI

IL SINDACO
(EMMA BURZIO)

IL SEGRETARIO COMUNALE

IL RESPONSABILE DEL PROCEDIMENTO
(ARCH. ROSSELLA FALLETTI)

DATA AGGIORNAMENTO CARTOGRAFIA: 2025
ADOTTATO CON DELIBERAZIONE C.C. N. IN DATA

LEGENDA NUOVE PREVISIONI INSEDIATIVE

- Previsione Insediativa produttiva
- Previsione insediativa residenziale